ALL AROUND

KPS.

FEBRUARY'2020







พิธีหล่อ "พระพุทธพิพิธธรรมวิสุทธิ์" พระประธานประจำพุทธอุทยาน มหาวิทยาลัยเกษตรศาสตร์ วิทยาเขตกำแพงแสน

วันศุกร์ที่ 14 กุมภาพันธ์ พ.ศ. 2563 มหาวิทยาลัยเกษตรศาสตร์ วิทยาเขตกำแพงแสน จังหวัดนครปฐม ได้จัดพิธีหล่อพระประธาน "พระพุทธพิพิธธรรมวิสุทธิ์" ประจำพุทธอุทยาน มหาวิทยาลัยเกษตรศาสตร์ วิทยาเขตกำแพงแสน ณ โรงหล่อปฏิมากรรมพุทธปฏิมาพรเลิศ (โรงหล่อคุณไพโรจน์ ศิริพรเลิศ) โดยได้รับเกียรติจาก ดร.กฤษณพงศ์ กีรติกร นายกสภามหาวิทยาลัยเกษตรศาสตร์ และ คุณหญิงโฉมศรี กำภู ณ อยุธยา ภริยาหม่อมหลวงชูชาติ กำภู อดีตอธิการบดีมหาวิทยาลัยเกษตรศาสตร์ ผู้ริเริ่มก่อตั้งมหาวิทยาลัยเกษตรศาสตร์ วิทยาเขตกำแพงแสน เป็นประธานเปิดในพิธีหล่อพระประธาน โดยมี รองศาสตราจารย์ นายสัตวแพทย์ ดร. อนุชัย ภิญโญภูมิมินทร์ รองอธิการบดีวิทยาเขตกำแพงแสนเป็นผู้กล่าวรายงานวัตถุประสงค์ในการจัดสร้างพุทธอุทยาน เพื่อให้นิสิต บุคลากร และประชาชนทั่วไป ได้น้อมระลึกถึงพระคุณ และคำสอนของพระพุทธเจ้า ซึ่งในวันนี้ได้มีอดีตผู้บริหารมหาวิทยาลัย บุคลากร ศิษย์เก่า นิสิต มหาวิทยาลัยเกษตรศาสตร์ แขกผู้มีเกียรติรวมถึงพุทธศาสนิกชนได้เข้าร่วมพิธีหล่อพระและร่วมทำบุญสร้างอุทยานในครั้งนี้ โดยมียอดทำบุญทั้งสิ้น 429,733 บาท โดยการจัดสร้างพุทธอุทยาน แบ่งเป็น 2 ส่วน คือ

ส่วนที่ 1 เป็นการสร้างพระพุทธรูป "ปางปฐมเทศนา" เป็นการระลึกถึงสมเด็จพระสัมมาสัมพุทธเจ้าที่ทรงแสดงธรรมจักรกัปปวัตนสูตรโปรดปัญจวัคคีย์ ซึ่งเป็นการสอนทางธรรมครั้งแรก ในขณะที่ภารกิจของมหาวิทยาลัยเป็นการสอนเช่นเดียวกัน ซึ่งพระพุทธรูปมีขนาดหน้าตักกว้าง 69 นิ้ว สูงประมาณ 3 เมตร หล่อด้วยทองสำริดปิดทอง ได้รับพระเมตตาจาก สมเด็จพระอริยวงศาคตญาณ สมเด็จพระสังฆราช สกลมหาสังฆปริณายก ประทานนามว่า "พระพุทธพิพิธธรรมวิสุทธิ์" (พระ- พุด-ทะ-พิ-พิด-ทะ-ทำ-มะ-วิ-สุด) หมายถึง พระพุทธเจ้าผู้ทรงธรรมอันหมดจดทุกประการ

ส่วนที่ 2 เป็นการสร้างอุทยาน ในพื้นที่ประมาณ 5 ไร่ โดยมีวิหารที่ประดิษฐาน พระพุทธพิพิธธรรมวิสุทธิ์ และ มีการปลูกไม้หอม ไม้มงคล ได้แก่ ต้นโมก ต้นสาระลังกา ต้นแก้ว ต้นแก้วเจ้าจอม และต้นพะยอมในบริเวณโดยรอบมีประมาณการจัดสร้างทั้งหมดเป็นเงินบริจาคของผู้มีจิตศรัทธา

งานวันคล้ายวันสถาปนาสำนักงานวิทยาเขตกำแพงแสน ครบรอบ 18 ปี

วันพุธที่ 12 กุมภาพันธ์ พ.ศ. 2563 เวลา 10.00 น. รองศาสตราจารย์ นายสัตวแพทย์ ดร.อนุชัย ภิญโญภูมิมินทร์ รองอธิการบดีวิทยาเขตกำแพงแสน ให้เกียรติเป็นประธานพิธีเปิดงานและกล่าวแสดงความยินดีในวาระครบรอบ 18 ปี สำนักงานวิทยาเขตกำแพงแสน และ นายวิโรจน์ ทองสุพรรณ ผู้อำนวยการสำนักงานวิทยาเขตกำแพงแสน ได้กล่าวขอบคุณบุคลากรสำนักงานวิทยาเขตกำแพงแสนในรอบปีที่ผ่านมา โดยในช่วงเช้าเป็นพิธีสงฆ์ และพิธีมอบรางวัลบุคลากรดีเด่น 4 ด้าน ได้แก่

1.ด้านผู้สร้างชื่อเสียงให้กับองค์กร มีผู้ได้รับการคัดเลือก จำนวน 29 ราย
2.ด้านผู้เสียสละ ทุ่มเท อุทิศตนให้กับการปฏิบัติงานในหน้าที่ทำให้งานสำเร็จสัมฤทธิ์ผล มีผู้ได้รับการคัดเลือก จำนวน 10 ราย
3.ด้านผู้บริหาร ผู้ได้รับการคัดเลือก จำนวน 2 ราย 4.ด้านทำงานเป็นทีม ทีมที่ได้รับการคัดเลือก จำนวน 9 ทีม
ณ ห้องคอนเวนชั่น อาคารศูนย์มหาวิทยาลัยเกษตรศาสตร์ วิทยาเขตกำแพงแสน





International Day

เมื่อวันพฤหัสบดีที่ 27 กุมภาพันธ์ พ. ศ. 2563 เวลา 09. 30 น. รองศาสตราจารย์ นายสัตวแพทย์ ดร. อนุชัย ภิญโญภูมิมินทร์ รองอธิการบดีวิทยาเขตกำแพงแสน มอบหมายให้ ผู้ช่วยศาสตราจารย์ ดร. นรุณ วรามิตร ผู้ช่วยอธิการบดีฝ่ายการศึกษาและวิเทศสัมพันธ์วิทยาเขตกำแพงแสน เป็นประธานเปิดโครงการ International Day ซึ่งในช่วงเช้าได้รับเกียรติ จาก Miss Tzu-Ying Yeh เลขานุการฝ่ายการเกษตรและนางสาวนพรัตน์ อัศวเมตต์ ผู้เชี่ยวชาญฝ่ายการศึกษา จากสำนักงานเศรษฐกิจและวัฒนธรรมไทเป ประจำประเทศไทย และนางสาวจารุวรรณ จรานุพงศ์ ผู้อำนวยการศูนย์แนะแนวการศึกษาไต้หวัน ประจำประเทศไทย เป็นวิทยากรบรรยายให้ความรู้เกี่ยวกับข้อมูลการเรียนการเข้าศึกษาต่อไต้หวันทุนต่างๆ ทั้งทุนรัฐบาลและเอกชน ประจำปีการศึกษา 2563 ทั้งนี้ยังได้มีกิจกรรมแลกเปลี่ยนเรียนรู้ประสบการณ์ช่วยงานด้านวิเทศสัมพันธ์จากรุ่นพี่สู่รุ่นน้อง ณ ห้องสัมมนาวิชาการ (ห้องเธียเตอร์) ต่อมาเวลา 13. 30 น. เป็นการบรรยายแนะแนวทางในการปฏิบัติเพื่อรับและดูแลนิสิตต่างชาติ (สำหรับอาจารย์และเจ้าหน้าที่ด้านวิเทศสัมพันธ์) ได้รับเกียรติจากนางสาวเฟื่องลัดดา เทพสถิตศิลป์ เจ้าหน้าที่บริหารงานทั่วไปชำนาญการ งานวิเทศประชาสัมพันธ์และชุมชนสัมพันธ์ เป็นวิทยากรบรรยาย ณ ห้องประชุมวิชาการ 2 และในช่วงเย็นเป็นกิจกรรมแลกเปลี่ยนประสบการณ์โครงการแลกเปลี่ยนในประเทศเพื่อนบ้านกิจกรรมนันทนาการกลางแจ้งการแสดงวัฒนธรรมนานาชาติโดยนิสิตชมรม International Student Club (ISC) ณ อาคารศูนย์มหาวิทยาลัยเกษตรศาสตร์วิทยาเขตกำแพงแสน

โครงการวิ่งเพื่อน้องหมา KU.KPS. RUN FOR WHEELS 2020

วันอาทิตย์ที่ 9 กุมภาพันธ์ พ.ศ. 2563 เวลา 05.30 น. มหาวิทยาลัยเกษตรศาสตร์ วิทยาเขตกำแพงแสน จังหวัดนครปฐม ได้จัดโครงการวิ่ง KU.KPS. RUN FOR WHEELS 2020 โดยได้รับเกียรติจาก ดร.จงรัก วัชรินทร์รัตน์ รักษาการแทนอธิการบดีมหาวิทยาลัยเกษตรศาสตร์ เป็นประธานเปิดงานพร้อมปล่อยตัวผู้เข้าร่วมกิจกรรม และมี รองศาสตราจารย์ นายสัตวแพทย์ ดร.อนุชัย ภิญโญภูมิมินทร์ รองอธิการบดีวิทยาเขตกำแพงแสน กล่าวรายงานวัตถุประสงค์ของโครงการวิ่งเพื่อจัดทำวีลแชร์สำหรับสุนัขพิการ ซึ่งร่วมกับมูลนิธิศาสตราจารย์ ดร.จักร พิชัยรณรงค์สงคราม และรายได้ส่วนหนึ่งมอบให้กับมหาวิทยาลัยเกษตรศาสตร์ วิทยาเขตกำแพงแสน เพื่อบริหารจัดการสุนัขจรจัดในวิทยาเขตกำแพงแสน และเป็นการรณรงค์และส่งเสริมให้บุคลากร ศิษย์เก่า รวมถึงบุคคลทั่วไปให้ความสำคัญกับการออกกำลังกายเพื่อสุขภาพ เพื่อสร้างสัมพันธภาพที่ดี ระหว่างเจ้าของกับสัตว์เลี้ยงทำให้ผู้มีสัตว์เลี้ยงได้แลกเปลี่ยนความคิดเห็น ตลอดจนวิธีดูแลสัตว์เลี้ยงของตนเองให้มีชีวิตความเป็นอยู่ที่ดีขึ้น โดยโครงการวิ่ง KU.KPS. RUN FOR WHEELS 2020 เป็นความร่วมมือกันระหว่าง 3 หน่วยงาน ได้แก่ มหาวิทยาลัยเกษตรศาสตร์ วิทยาเขตกำแพงแสน คณะสัตวแพทยศาสตร์ และมูลนิธิศาสตราจารย์ ดร.จักร พิชัยรณรงค์สงคราม สำหรับการแข่งขันในครั้งนี้รวมระยะทางการแข่งขัน 21 กิโลเมตร ซึ่งมีชมรม สโมสร และกลุ่มนักวิ่งต่างๆ สนใจและสมัครเข้าร่วมกิจกรรม ประมาณ 6,000 คน



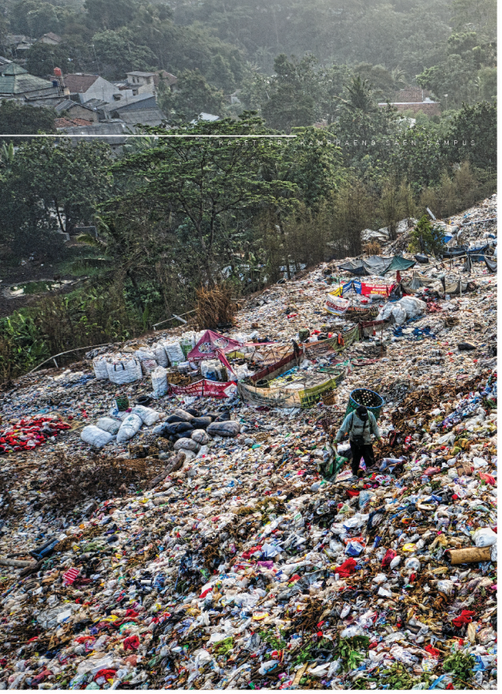

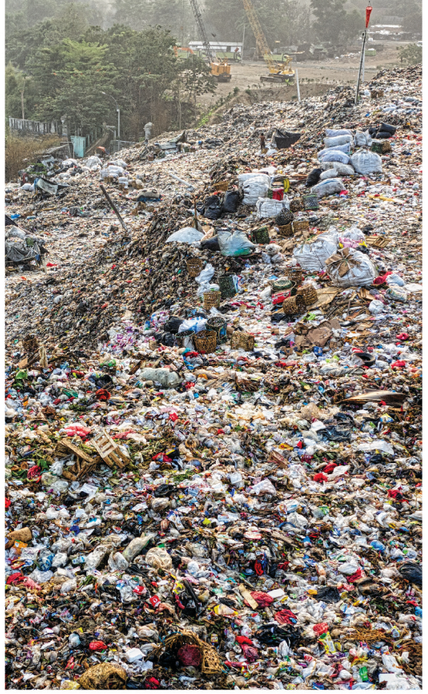





เครื่องอัด
กระทงใบตอง



ภาชนะโฟมและพลาสติกที่ใช้บรรจุอาหารแบบใช้ครั้งเดียวทิ้งก่อให้เกิดปัญหาการจัดการขยะและทำลายสิ่งแวดล้อม โดยมีปริมาณขยะเหล่านี้เพิ่มสูงขึ้นทุกวัน ทั้งยังส่งผลกระทบต่อสิ่งแวดล้อมและสุขภาพของผู้บริโภคหากนำไปบรรจุอาหารที่มีความร้อนและอาจมีเศษโฟมหรือพลาสติกที่ติดอยู่กับภาชนะ เนื่องจากไม่ได้ผ่านการล้างหรือทำความสะอาดก่อนใช้บรรจุอาหาร

ผู้ประดิษฐ์ ซึ่งเป็นอาจารย์และนิสิตจากศูนย์ปฏิบัติการวิศวกรรมพลังงานและสิ่งแวดล้อม คณะวิศวกรรมศาสตร์ กำแพงแสน จึงร่วมกันพัฒนาเครื่องอัดกระทงใบตองที่มีราคาถูก ช่วยให้ชุมชนซื้อใช้เองได้ เพื่อนำไปผลิตถ้วยบรรจุอาหารจากใบไม้ที่มีในท้องถิ่นที่หาได้ง่ายซึ่งได้แก่ ใบตอง ที่มีจำนวนมากในทุกพื้นที่ เป็นวัสดุธรรมชาติที่ใช้บรรจุอาหารแล้วไม่เกิดสารพิษที่ส่งผลกระทบต่อสุขภาพของผู้บริโภค อีกทั้งยังสามารถนำกระทงใบตองที่ใช้แล้วและมีเศษอาหารติดค้างอยู่ไปหมักทำปุ๋ยเพื่อลดขยะชุมชนและช่วยให้เกิดการคัดแยกขยะอินทรีย์ออกจากขยะชุมชนและนำกลับมาใช้ประโยชน์ได้โดยง่ายเพราะไม่ใช้วัสดุมีคมในการขึ้นรูปทรงถ้วย

จากการที่ชุมชนให้ความสนใจแล้วนำเครื่องไปทดลองใช้ในหลายพื้นที่ พบว่าเครื่องนี้สามารถประยุกต์ใช้กับใบไม้ได้หลากหลายประเภทที่มีในท้องถิ่น เช่น ใบบัว ใบทองหลาง ใบทองกวาว ใบตองตึง และกาบกล้วย

ซึ่งในเครื่องอัดกระทงใบตองนี้มีชุดผลิตความร้อนที่ใช้กำลังไฟฟ้าขนาด 2,100 วัตต์ 220 โวลท์ โดยมีน้ำหนักตัวเครื่องไม่เกิน 15 กิโลกรัม รองรับการผลิตถ้วยใบตองขนาดเส้นผ่าศูนย์กลาง 15 ซม., 12 ซม. และ 10 ซม. (เลือกได้ขนาดเดียว) โดยมีชุดถ้วยอัดผลิตจากวัสดุสแตนเลสอย่างหนาเป็นส่วนประกอบ

ซึ่งในปัจจุบันศูนย์ปฏิบัติการวิศวกรรมพลังงานฯ มีการพัฒนาเครื่องไปถึงรุ่นที่ 4 สามารถลดกำลังไฟฟ้าลงเหลือไม่เกิน 1,000 วัตต์ และสามารถนำใบไม้สดมาผลิตเป็นภาชนะแห้งได้ เพื่อความสะดวกของผู้ผลิต





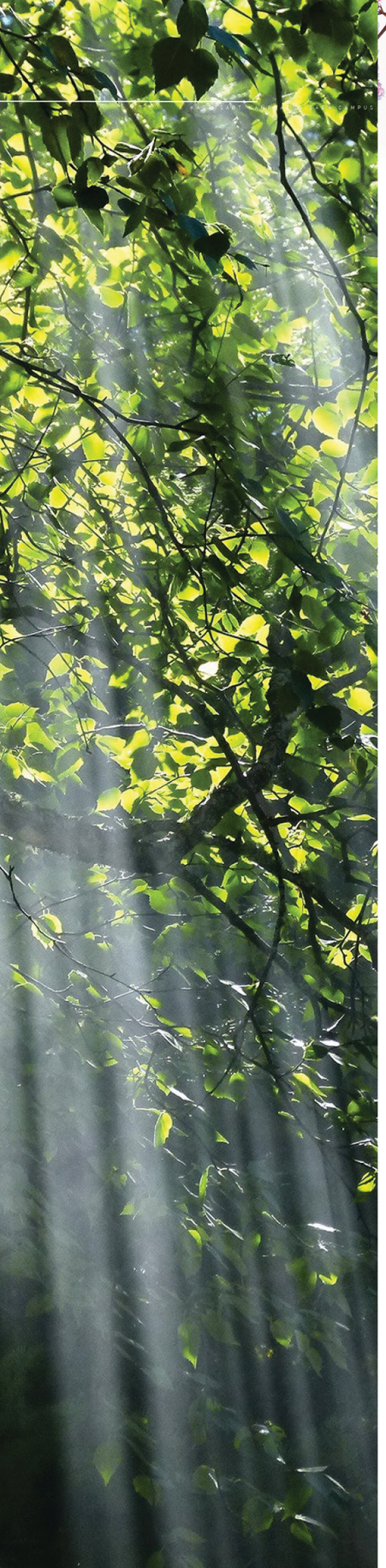

ไม้มงคลเสริมดวง

วาสนา

ต้นวาสนาถือเป็นไม้เสี่ยงทายคนไทยโบราณ ชื่อต้นวาสนามีความเป็นสิริมงคล โดยเชื่อกันว่าหากปลูกต้นวาสนาไว้ในบ้านและดูแลอย่างดีจนต้นวาสนาออกดอก จะช่วยให้คนในครอบครัวนั้นได้รับโชคลาภ ปรารถนาสิ่งใดก็จะได้ดังหวัง อีกทั้งยังจะส่งเสริมให้มีความเจริญรุ่งเรืองและเสริมความมั่งคง ลักษณะของพันธุ์ไม้ชนิดนี้มีใบเรียม แหลม ยาว สีเหลือง หรือสีขาวอมเหลือง ดอกวาสนามีสีขาวไปจนถึงสีชมพู มีกลิ่นหอม

ว่านเศรษฐีเรือนใน

จุดเด่นของว่านนี้คือใบเรียวยาวขอบสีเขียวและมีเส้นสีขาวตรงกลาง มีสรรพคุณที่ช่วยดูดสารพิษภายในอาคารที่พักอาศัย เป็นพืชที่ไม่ค่อยชอบน้ำ รดน้ำเพียงสัปดาห์ละครั้งและตั้งอยู่ในที่แดดรำไร ส่วนความเชื่อเกี่ยวกับการเสริมดวงนั้น ว่ากันว่าว่านชนิดนี้จะช่วยป้องกันอันตรายและเป็นว่านเสี่ยงทายเรื่องโชคลาภ

กวักมรกต

โบราณเชื่อกันว่าต้นกวักมรกตเป็นไม้ประดับที่มีชื่ออันเป็นสิริมงคล และยังเป็นไม้เสี่ยงทายอีกด้วย กล่าวคือหากสามารถปลูกได้งอกงามจนมีดอก เจ้าของผู้ปลูกจะมีโชคลาภ นอกจากนี้ยังเชื่อว่าผู้ที่ปลูกจะโชคดี ปรารถนาอะไรก็มักจะสมหวัง

ว่านรวยไม่เลิก

ตระกูลเดียวกับกระบองเพชร ลักษณะของใบจะนิ่มๆ เหมือนยางและด้านบนจะมีจุดๆ สีเขียวเข้มบนพื้นใบสีเขียวอ่อนเหมือนใบเป็นรอยช้ำ การดูแลรักษาง่ายมากๆ แค่ให้แสงแดดรำไรส่องถึงต้นและรดน้ำให้ชุ่มเพียงวันละ 1 ครั้ง ส่วนความเชื่อเกี่ยวกับต้นไม้ชนิดนี้ว่ากันว่าบ้านไหนปลูกจะทำให้รวยตลอดไปเหมือนชื่อต้น และถ้าเลี้ยงดูแลจนออกดอกเมื่อไร เชื่อกันว่าเจ้าของจะมีโชคลาภมาถึงมือแบบฉับไว

เงินไหลมา

เงินไหลมาเป็นพรรณไม้เลื้อยที่มีเถายาว ลำต้นมีสีเขียวและกลมเกลี้ยง ใบเป็นแฉกประมาณ 5 แฉกลึกเข้าหาโคนใบ ส่วนปลายใบเรียวแหลม พื้นใบมีสีเขียวปนเหลือง ไม้มงคลชนิดนี้เพียงแค่ชื่อเสียงเรียงนามก็รู้แล้วว่าเป็นมงคล และมีความเชื่อว่าหากปลูกไม้ประดับชนิดนี้ไว้ในบ้าน เงินทองจะไหลมาตามชื่อ

ว่านรวยล้นฟ้า

ได้รับการยอมรับให้เป็นราชาแห่งไม้ประดับ ซึ่งปัจจุบันมีการพัฒนาสายพันธุ์จนมีหลากสีหลายชนิด และด้วยความที่คนไทยถือเป็นไม้มงคล จึงได้ตั้งชื่ออิงไปทางความหมายที่สื่อถึงโชคลาภ เช่น บัลลังก์ทองเศรษฐี กวักมหามงคล เฮง เฮง เฮง กวักเงิน กวักทอง เพชรน้ำหนึ่ง พาร่ำรวย โพธิ์มหามงคล บัลลังก์ทับทิม รัตนรุ่งเรือง รวยรายวัน ทรัพย์มงคล มงคลมณี มงคลสยาม และว่านรวยล้นฟ้า เป็นต้น เชื่อกันว่าถ้าหากประดับไว้ที่บ้าน จะช่วยเสริมสิริมงคลและโชคลาภให้กับผู้ปลูก ถือเป็นต้นไม้ที่สวยงามและเสริมสง่าราศีให้แก่ที่อยู่อาศัย

กวนอิม

ต้นกวนอิมเป็นไม้ยืนต้นที่มีชื่อใกล้เคียงกับเทพเจ้าของชาวจีนและชาวไทยให้ความเคารพบูชากันทั่วไป เชื่อกันว่าต้นกวนอิมเงินกวนอิมทองนั้น เป็นต้นไม้ศักดิ์สิทธิ์เพราะคนโบราณมักจะใช้ต้นไม้ทั้งสองชนิดนี้ มาประกอบในพิธีบูชาเทพเจ้าเชื่อกันว่า เมื่อปลูกกวนอิมในบ้านจะเกิดเป็นสิริมงคล นำผลให้มีฐานะดี เกิดความร่ำรวย และเนื่องจากเป็นต้นไม้สำหรับการบูชาที่มีความเป็นสิริมงคล และคนโบราณยังเชื่อว่าบ้านไหนปลูกต้นกวนอิมเงินไว้ จะทำให้คนในบ้านมีฐานะดี เกิดความร่ำรวย ช่วยเสริมสิริมงคลให้แก่บ้านและผู้อาศัย









COVID-19

ร่วมกันเฝ้าระวังและป้องกัน ไวรัสโคโรน่า

PREVENTION

ล้างมือให้สะอาด

หลีกเลี่ยงการอยู่ในที่แออัด

หลีกเลี่ยงการใช้ของร่วมกับผู้อื่น

หากมีอาการไข้ ไอ ควรรีบพบแพทย์ทันที



ALL AROUND
KPS.

JANUARY'2020

-KOMPIPAT-DESING-

งานวิเทศ ประชาสัมพันธ์และชุมชนสัมพันธ์
สำนักงานวิทยาเขตกำแพงแสน มหาวิทยาลัยเกษตรศาสตร์ วิทยาเขตกำแพงแสน